



ESTADÍSTICAS DE COMERCIO EXTERIOR ENERO-NOVIEMBRE 2025

www.camaracr.org

NOTA: este informe ha sido elaborado a partir de los datos proporcionados por ICEX España Exportación e Inversiones con fuente de la Agencia Estatal de la Administración Tributaria (AEAT)

BALANZA COMERCIAL DE CASTILLA-LA MANCHA

En los once primeros meses de 2025 sigue un fuerte incremento generalizado de las exportaciones de la región, con un descenso en las provincias de Albacete, Ciudad Real y Cuenca. Entre enero y noviembre de 2025 España ha tenido un incremento del 0,62% de las exportaciones de mercancías con un volumen exportado de 356.931,10 millones de €. En Castilla-La Mancha la tendencia general del período es de crecimiento desigual, observándose un aumento de las exportaciones regionales del 4,71%, alcanzando un volumen total de 10.296,01 millones de €.

Por provincias Toledo lidera las exportaciones regionales con 3.107,18 millones de € y un crecimiento del 11,46%. Le sigue Guadalajara con 2.804,79 millones de € de valor de la mercancía enviada a mercados exteriores con un crecimiento del 11,90%. En 3ª posición la provincia de Ciudad Real con 2.195,53 millones de € y un descenso importante del 5,76%. Cierran Albacete con un descenso del 0,16% y un volumen de 1.459,28 millones de € y en última posición Cuenca con un descenso del 2,48 % y un volumen de 729,24 millones de €.

	EXPORTACIONES (en miles de €)			IMPORTACIONES (en miles de €)			SALDO (en miles de €)		
	ENE/NOV 24	ENE/NOV 25	% Variación	ENE/NOV 24	ENE/NOV 25	% Variación	ENE/NOV 24	ENE/NOV 25	% Variación
España	354.726.483,20	356.931.095,39	0,62%	390.880.896,09	408.412.245,82	4,49%	-36.154.412,88	-51.481.150,43	42,39%
Castilla-La Mancha	9.833.308,29	10.296.014,29	4,71%	15.544.346,81	16.319.845,62	4,99%	-5.711.038,52	-6.023.831,33	5,48%
Albacete	1.461.571,14	1.459.281,74	-0,16%	1.309.400,04	1.345.803,18	2,78%	152.171,10	113.478,56	-25,43%
Ciudad Real	2.329.839,93	2.195.531,51	-5,76%	971.738,51	938.081,04	-3,46%	1.358.101,42	1.257.450,47	-7,41%
Cuenca	747.772,96	729.236,63	-2,48%	423.427,64	332.741,16	-21,42%	324.345,32	396.495,46	22,24%
Guadalajara	2.506.429,22	2.804.789,08	11,90%	7.920.337,02	8.226.873,48	3,87%	-5.413.907,80	-5.422.084,40	0,15%
Toledo	2.787.695,04	3.107.175,34	11,46%	4.919.443,60	5.476.346,76	11,32%	-2.131.748,56	-2.369.171,42	11,14%

La balanza comercial de España arroja un saldo negativo de 51.481,15 millones de € y la de la región también se sitúa en cifras negativas de 6.023,83 millones de €. La provincia de Ciudad Real cuenta con el mejor dato de balanza comercial con un saldo positivo de 1.257,45 millones de €, seguida de Cuenca con un saldo de 396,50 millones de € y Albacete con 113,48 millones de €. En cifras negativas, se sitúan Toledo con un saldo de -2.369,17 millones de € y Guadalajara con -5.422,08 millones de €. En los meses de enero y noviembre de 2025 fueron un total de 1.163 empresas de la provincia de Ciudad Real las que realizaron operaciones de exportación, de las cuales 395 empresas (exportadoras regulares) aglutinaron el 93,07% del volumen total exportado.

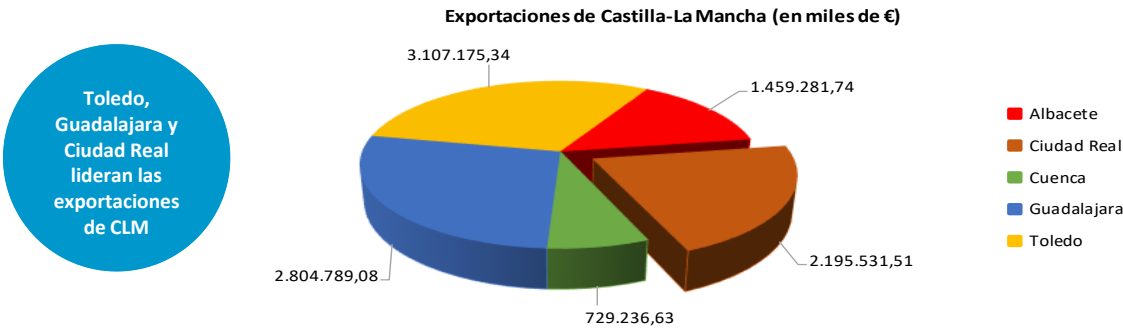

PERFIL DE LA EMPRESA EXPORTADORA DE LA PROVINCIA DE CIUDAD REAL

Año	Tipo	España		Castilla-La Mancha		Ciudad Real		Albacete		Cuenca		Guadalajara		Toledo	
		Núm.	Valor (miles €)	Núm.	Valor	Núm.	Valor (miles €)	Núm.	Valor (miles €)	Núm.	Valor (miles €)	Núm.	Valor (miles €)	Núm.	Valor (miles €)
2024	Exportadora	132.412	384.464.857,2	5.356	10.692.046,9	1.192	2.530.489,9	1.262	1.584.895,2	617	821.658,9	839	2.731.907,2	2.035	3.023.095,8
	Exportadora Regular	54.509	369.246.302,7	1.859	9.844.859,9	375	2.408.819,7	423	1.417.404,9	187	774.826,8	225	2.406.517,0	683	2.742.783,7
ENE/NOV 25	Exportadora	121.052	356.931.095,4	6.454	10.296.014,3	1.163	2.195.531,5	2.724	1.459.281,7	587	729.236,6	813	2.804.789,1	1.936	3.107.175,3
	Exportadora Regular	53.286	343.077.245,7	1.854	9.269.759,9	395	2.043.376,1	424	1.314.853,8	177	679.693,6	249	2.349.940,2	671	2.795.858,8

España y Castilla-La Mancha obtienen el mejor dato histórico en valor de las exportaciones en los once primeros meses del año.

En Castilla-La Mancha la evolución de las exportaciones ha ido dejando un panorama desigual a lo largo del año 2025. Mientras Toledo y Guadalajara obtienen un récord histórico, Albacete, Ciudad Real y Cuenca muestran datos negativos. Para Ciudad Real el descenso del 5'76% es importante, y se convierte en el quinto mejor dato desde que hay registro de las operaciones de comercio internacional, para Albacete su segundo mejor dato y para Cuenca el cuarto. En el cuadro siguiente se observa la evolución de las exportaciones de la región en el período de enero-noviembre en los últimos 10 años. En este período de enero-noviembre de 2025 entre Toledo, Ciudad Real y Guadalajara exportaron el 78,74% del total regional.

EVOLUCIÓN EXPORTACIONES CLM - ÚLTIMOS 10 AÑOS (en miles de €) - ENE/NOV 25										
	2016	2017	2018	2019	2020	2021	2022	2023	2024	2025
España	235.518.368,67	254.959.208,17	264.186.427,71	268.542.766,50	240.467.211,53	287.340.454,52	355.937.396,56	355.344.880,21	354.726.483,20	356.931.095,39
Castilla-La Mancha	5.861.502,91	6.510.919,39	6.786.125,88	6.946.439,66	6.633.183,94	8.419.601,96	9.534.640,94	9.171.115,77	9.833.308,29	10.296.014,29
Albacete	828.050,99	892.820,45	953.566,05	1.031.333,28	966.132,96	1.063.221,02	1.339.654,89	1.377.232,07	1.461.571,14	1.459.281,74
Ciudad Real	1.614.314,26	1.918.656,66	1.868.520,18	1.832.650,87	1.700.483,58	2.205.848,01	2.306.056,67	2.208.981,21	2.329.839,93	2.195.531,51
Cuenca	434.789,87	479.434,89	446.625,19	495.004,02	560.549,52	715.957,99	785.214,29	786.995,42	747.772,96	729.236,63
Guadalajara	1.561.765,71	1.647.271,12	1.781.770,11	1.842.419,86	1.635.166,98	2.193.809,00	2.410.401,24	2.222.435,25	2.506.429,22	2.804.789,08
Toledo	1.422.582,09	1.572.736,27	1.735.644,35	1.745.031,62	1.770.850,90	2.240.765,93	2.693.313,85	2.575.471,81	2.787.695,04	3.107.175,34

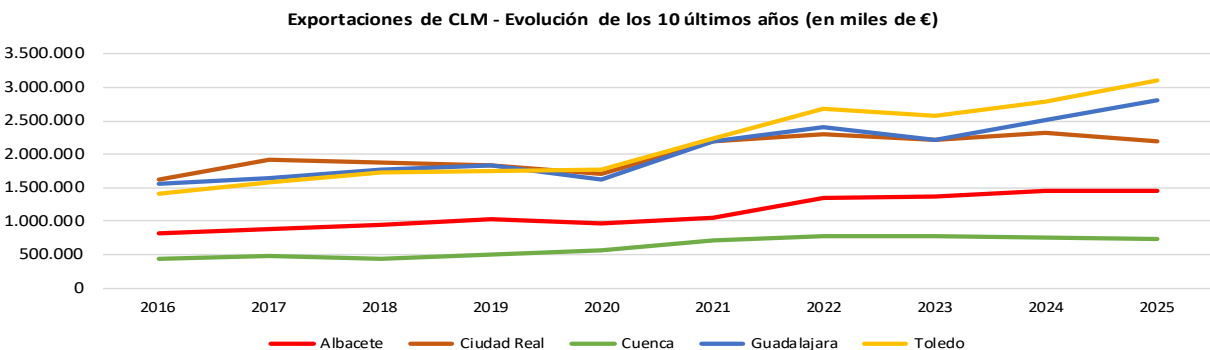

En la siguiente tabla se hace constar el ranking de los principales destinos de las exportaciones regionales durante los once primeros meses en los últimos 10 años.

Los cinco primeros puestos los ocupan; Portugal a la cabeza, seguido de Francia, Alemania, Italia y Bélgica, que son socios de la UE y entre los cinco suman el 62,40% del total exportado por la región. Le siguen Reino Unido, primer destino extracomunitario, Estados Unidos, China, Polonia y Países Bajos. Entre los 10 primeros destinos suman el 76,47% del total exportado por Castilla-La Mancha.

EVOLUCIÓN EXPORTACIONES CLM - RANKING DE LOS 10 PRINCIPALES DESTINOS (en miles de €) - ENE/NOV 25											
Ranking	País Importador	2016	2017	2018	2019	2020	2021	2022	2023	2024	2025
1	Portugal	1.009.656,90	1.304.925,32	1.372.889,53	1.482.944,98	1.322.622,17	1.631.340,11	2.043.083,94	2.058.968,78	2.261.998,90	2.471.644,75
2	Francia	820.304,03	920.073,21	1.011.907,54	983.755,16	1.024.894,62	1.285.786,31	1.605.123,08	1.538.394,34	1.608.182,36	1.532.130,24
3	Alemania	682.814,09	695.206,96	703.859,24	684.194,68	644.685,17	719.459,86	944.978,76	965.504,06	1.076.193,96	1.032.194,55
4	Italia	477.942,99	588.336,61	569.516,49	581.078,67	508.582,20	812.659,60	890.005,71	854.558,48	1.012.893,35	1.021.663,58
5	Bélgica	100.302,84	97.794,36	165.309,54	109.092,58	184.783,62	386.729,46	407.258,10	325.613,80	270.659,18	367.496,60
6	Reino Unido	272.561,31	272.961,93	307.022,95	298.977,81	293.180,72	308.564,51	319.398,16	429.036,16	377.317,91	361.995,71
7	Estados Unidos	169.897,10	270.600,55	231.409,76	263.086,26	292.871,74	258.188,45	292.790,66	288.697,55	313.912,97	290.923,19
8	China	137.405,33	145.741,81	144.764,58	186.413,94	226.574,57	313.822,89	207.161,07	136.464,92	133.368,29	290.334,80
9	Polonia	112.080,90	121.854,40	148.998,65	172.979,92	164.818,09	219.294,55	306.836,84	314.837,36	338.150,60	281.229,23
10	Países Bajos	133.538,67	172.316,69	175.483,33	174.490,43	168.053,12	306.130,54	214.019,87	206.992,96	212.576,81	224.185,06
	Total TOP 10	3.916.504,17	4.589.811,82	4.831.161,61	4.937.014,44	4.831.066,04	6.241.976,30	7.230.656,18	7.119.068,40	7.605.254,34	7.873.797,72
	TOP 10 - % Total	66,82%	70,49%	71,19%	71,07%	72,83%	74,14%	75,84%	77,62%	77,34%	76,47%
	Resto	1.944.998,74	1.921.107,56	1.954.964,27	2.009.425,22	1.802.117,90	2.177.625,65	2.303.984,76	2.052.047,37	2.228.053,96	2.422.216,58
	TOTAL	5.861.502,91	6.510.919,39	6.786.125,88	6.946.439,66	6.633.183,94	8.419.601,96	9.534.640,94	9.171.115,77	9.833.308,29	10.296.014,29

Evolución Exportaciones de CLM - Ranking de los 10 principales destinos (en miles de €)

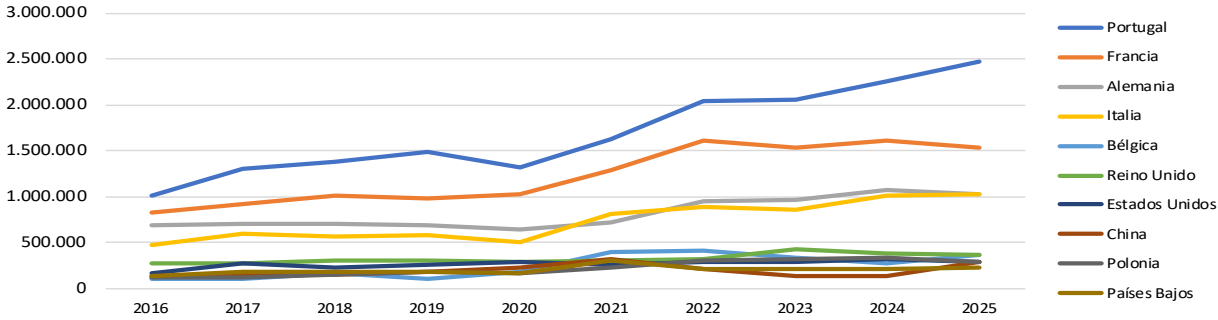

En el siguiente cuadro se muestra una evolución de los principales productos exportados por Castilla-La Mancha entre enero-noviembre en los últimos 10 años. A la cabeza de la región se ha posicionado el capítulo de bebidas de todo tipo, excepto zumos, y aparatos y material eléctricos que lideran el ranking regional y, a continuación, y muy de cerca, en tercera posición el capítulo de maquinaria y aparatos mecánicos. Le siguen productos cárnicos, aluminio y sus manufacturas, productos lácteos y huevos, materias plásticas y sus manufacturas, vehículos automóviles y tractores, prendas de vestir de punto, y cierra el top 10 el capítulo de manufacturas de fundición de hierro y acero.

Entre todos ellos suman el 55,01% del total regional.

EVOLUCIÓN EXPORTACIONES CLM - RANKING DE LOS 10 PRINCIPALES PRODUCTOS EXPORTADOS (en miles de €) - ENE/NOV 25											
Ranking	Producto	2016	2017	2018	2019	2020	2021	2022	2023	2024	2025
1	Bebidas de todo tipo, excepto zumos	780.514,48	890.814,79	978.310,62	893.168,30	846.913,75	860.816,47	909.363,15	990.607,93	1.024.697,63	1.033.236,07
2	Aparatos y material eléctricos	392.767,54	500.928,09	571.233,97	622.169,96	656.557,63	730.410,43	896.353,84	968.667,60	1.059.865,10	945.968,10
3	Máquinas y aparatos mecánicos	409.073,44	590.143,83	578.169,93	545.935,88	572.650,76	768.533,55	726.377,97	861.157,16	959.034,14	878.683,35
4	Carne y despojos comestibles	328.242,86	330.954,79	326.795,01	357.665,67	408.531,47	489.553,44	550.771,46	519.725,33	548.973,25	609.652,41
5	Aluminio y sus manufacturas	212.295,33	240.145,97	251.966,69	244.228,01	230.172,38	394.795,87	546.948,94	399.111,12	425.898,67	451.529,90
6	Leche, productos lácteos y huevos	230.502,68	236.879,31	242.534,78	243.386,77	262.270,91	294.201,20	324.578,89	323.629,58	341.141,17	373.942,14
7	Materias plásticas y sus manufacturas	410.081,73	423.391,03	422.203,61	395.428,08	311.162,11	462.696,09	557.776,91	369.655,85	328.676,64	361.261,21
8	Vehículos automóviles y tractores	144.976,47	165.074,34	169.612,70	227.044,70	249.075,73	279.371,33	266.176,50	258.377,88	297.816,76	360.316,55
9	Prendas de vestir de punto	259.223,26	235.376,65	215.775,21	260.725,85	204.396,41	239.552,30	319.863,78	301.850,18	281.006,23	335.335,32
10	Manuf. de fundición de hierro y acero	131.996,11	159.275,89	174.792,50	214.360,79	152.145,66	223.024,79	281.360,89	367.244,56	281.233,02	313.534,15
Total TOP 10		3.299.673,91	3.772.984,68	3.931.395,02	4.004.114,02	3.893.876,80	4.742.955,48	5.379.572,32	5.360.027,19	5.548.342,62	5.663.459,20
TOP 10 - % Total		56,29%	57,95%	57,93%	57,64%	58,70%	56,33%	56,42%	58,44%	56,42%	55,01%
Resto		2.561.829,00	2.737.934,70	2.854.730,86	2.942.325,64	2.739.307,14	3.676.646,48	4.155.068,62	3.811.088,58	4.284.965,67	4.632.555,10
TOTAL		5.861.502,91	6.510.919,39	6.786.125,88	6.946.439,66	6.633.183,94	8.419.601,96	9.534.640,94	9.171.115,77	9.833.308,29	10.296.014,29

Evolución Exportaciones de CLM - Ranking de los 10 principales productos (en miles de €)

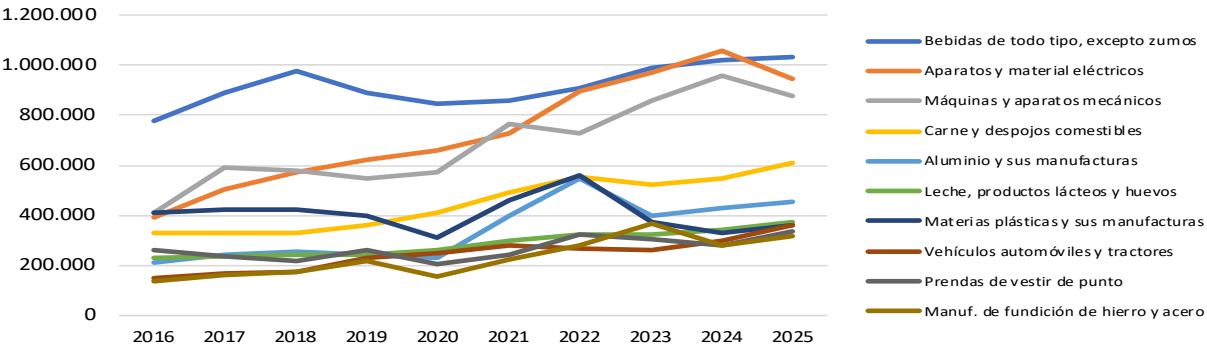

Ranking	País	ENE/NOV 24		ENE/NOV 25		% VARIACIÓN
		Miles de €	% Sobre el Total	Miles de €	% Sobre el Total	2024-2025
1	Francia	381.890,68	16,39%	334.576,61	15,24%	-12,39%
2	Alemania	336.478,06	14,44%	307.346,37	14,00%	-8,66%
3	Italia	314.880,69	13,52%	287.568,18	13,10%	-8,67%
4	Portugal	231.061,97	9,92%	222.517,85	10,14%	-3,70%
5	Estados Unidos	78.093,56	3,35%	113.549,89	5,17%	45,40%
6	Turquía	91.091,44	3,91%	83.411,24	3,80%	-8,43%
7	Reino Unido	121.176,67	5,20%	82.109,86	3,74%	-32,24%
8	Polonia	95.868,75	4,11%	81.922,48	3,73%	-14,55%
9	Países Bajos	62.350,35	2,68%	57.658,36	2,63%	-7,53%
10	Bélgica	54.413,04	2,34%	50.797,69	2,31%	-6,64%
11	Dinamarca	30.977,15	1,33%	40.756,56	1,86%	31,57%
12	Austria	27.526,30	1,18%	32.634,36	1,49%	18,56%
13	Marruecos	27.821,00	1,19%	29.780,33	1,36%	7,04%
14	Suecia	23.159,52	0,99%	27.358,74	1,25%	18,13%
15	Japón	32.436,41	1,39%	25.316,76	1,15%	-21,95%
16	Grecia	26.886,17	1,15%	21.142,25	0,96%	-21,36%
17	Luxemburgo	19.111,30	0,82%	19.594,79	0,89%	2,53%
18	México	20.474,85	0,88%	18.633,33	0,85%	-8,99%
19	Rumanía	14.296,91	0,61%	17.305,85	0,79%	21,05%
20	Suiza	10.699,53	0,46%	16.974,62	0,77%	58,65%
Total TOP 20		2.000.694,36	85,87%	1.870.956,11	85,22%	-6,48%
TOTAL		2.329.839,93	100,00%	2.195.531,51	100,00%	-5,76%

Ciudad Real ha destinado entre enero-noviembre de 2025 el 72,73% de sus ventas al exterior a países de la Unión Europea (27), un total de 1.596,78 millones de €.

Francia es ahora nuestro principal mercado con 334,58 millones de € exportados entre enero-noviembre de 2025, Alemania en segunda posición con 307,35 millones de €, Italia en 3ª con 287'57 millones de €, Portugal 4º con 222,52 millones de €, y en quinta posición se encuentra Estados Unidos, primer destino extracomunitario, con 113,55 millones de € exportados. En sexta posición Turquía con 83,41 millones de € y en séptima Reino Unido con 82,11 millones de €. El octavo puesto lo alcanza Polonia con 81,92 millones de €, , noveno Países Bajos con 57,66 millones de € y cierra el top 10 Bélgica con 50,80 millones de €. Por la sencillez de los trámites administrativos y la documentación, la ausencia de aranceles, compartir legislación y por proximidad, la UE es el mercado natural para los productos españoles.

A continuación, se detallan las exportaciones de la provincia por destinos en el período de enero-noviembre de 2025.

Área Geográfica	ENE/NOV 24		ENE/NOV 25		% VARIACIÓN
	Miles de €	% Sobre el Total	Miles de €	% Sobre el Total	2024-2025
África	58.989,48	2,53%	81.761,62	3,72%	38,60%
América	163.522,31	7,02%	186.090,51	8,48%	13,80%
Asia	110.362,88	4,74%	104.627,55	4,77%	-5,20%
Europa	1.983.025,41	85,11%	1.805.435,78	82,23%	-8,96%
Oceanía	13.871,85	0,60%	17.606,66	0,80%	26,92%
Otros	68,01	0,00%	5,87	0,00%	-91,37%
TOTAL	2.329.839,93	100,00%	2.195.531,51	100,00%	100,00%

Ranking	TARIC	ENE/NOV 24		ENE/NOV 25		% VARIACIÓN
		Miles de €	% Sobre el Total	Miles de €	% Sobre el Total	2024-2025
1	Bebidas de todo tipo, excepto zumos	694.855,55	29,82%	686.862,36	31,28%	-1,15%
2	Máquinas y aparatos mecánicos	313.910,07	13,47%	215.918,93	9,83%	-31,22%
3	Materias plásticas y sus manufacturas	184.697,98	7,93%	157.155,99	7,16%	-14,91%
4	Grasas y aceites animales o vegetales	160.559,33	6,89%	150.153,50	6,84%	-6,48%
5	Aparatos y material eléctricos	131.987,26	5,67%	131.924,56	6,01%	-0,05%
6	Manuf. de fundición de hierro y acero	91.401,73	3,92%	115.870,82	5,28%	26,77%
7	Conservas de verdura o fruta y zumos	85.424,71	3,67%	95.130,33	4,33%	11,36%
8	Vehículos automóviles y tractores	90.520,01	3,89%	92.684,20	4,22%	2,39%
9	Leche, productos lácteos y huevos	91.669,93	3,93%	86.088,16	3,92%	-6,09%
10	Carne y despojos comestibles	68.842,85	2,95%	80.367,46	3,66%	16,74%
11	Productos químicos orgánicos	87.870,94	3,77%	70.447,95	3,21%	-19,83%
12	Fruta y frutos sin conservar	47.797,89	2,05%	46.456,03	2,12%	-2,81%
13	Aluminio y sus manufacturas	28.287,06	1,21%	34.065,35	1,55%	20,43%
14	Combustibles y aceites minerales	33.196,74	1,42%	34.059,76	1,55%	2,60%
15	Abonos	22.329,39	0,96%	24.547,03	1,12%	9,93%
16	Muebles, sillas y lámparas	20.357,07	0,87%	22.975,11	1,05%	12,86%
17	Aparatos ópticos, de medida y médicos	19.560,42	0,84%	21.170,18	0,96%	8,23%
18	Productos de cereales y de pastelería	16.751,71	0,72%	19.292,80	0,88%	15,17%
19	Herramientas y cuchillería metálica	13.239,22	0,57%	12.713,81	0,58%	-3,97%
20	Preparaciones alimenticias diversas	9.038,66	0,39%	11.377,66	0,52%	25,88%
SubTotal		2.212.298,53	94,95%	2.109.261,97	96,07%	-4,66%
TOTAL		2.329.839,93	100,00%	2.195.531,51	100,00%	-5,76%

Las exportaciones en la provincia han experimentado un descenso del 5,76% respecto al mismo período de enero-noviembre del año anterior.

La cifra de exportaciones en los once primeros meses del año en Ciudad Real es de 2.195,53 millones de €. Ciudad Real vende en mercados internacionales el 21,32% del total regional, lo que la posiciona como tercera provincia exportadora de Castilla-La Mancha tras Toledo 30,18% y Guadalajara 27,24%. En cuarta posición se encuentra Albacete que representa 14,17% regional y por último Cuenca con el 7,08%.

Nuevamente se mantiene en primera posición el capítulo 22 de bebidas de todo tipo, excepto zumos, que representa el 31,28% del total exportado en enero-noviembre por la provincia y que ha experimentado un retroceso del 1,15% respecto al mismo período del año anterior, seguido del capítulo 84 de máquinas y aparatos mecánicos que representa el 9,83%, en tercera posición el capítulo 39 de materias plásticas y sus manufacturas que representa el 7,16%, le sigue el capítulo 15 de grasas y aceites animales o vegetales que representa el 6,84%, y en quinta posición el capítulo 85 aparatos y material eléctricos que representa el 6,01%.

Del puesto 6 al 10 nos encontramos las manufacturas de fundición de hierro y acero, las conservas de verdura o fruta y zumos, los vehículos automóviles y tractores, los productos lácteos y huevos, y cierra el top 10 los productos cárnicos.

Los 20 primeros capítulos representan el 96,07 % del total exportado por nuestra provincia.

**CLUB DE
EXPORTADORES** 
CÁMARA DE COMERCIO E INDUSTRIA
DE CIUDAD REAL

 **cámara**
Ciudad Real

www.camaracr.org